



ScanView®

AS/400 Connector

L'integrazione completa per gestire i documenti archiviati direttamente da AS/400.

Ogni giorno gli utenti AS/400 registrano o ricercano documenti registrati attraverso gli emulatori che riproducono su PC le schermate fornite dal mainframe. ScanView® fornisce loro una serie di funzionalità che consentono di archiviare e successivamente visualizzare le immagini dei documenti registrati, direttamente dall'emulatore. Il modulo *AS/400 Connector* di ScanView® rappresenta una sofisticata integrazione con il mondo IBM dei mainframe e consente di espandere le funzionalità offerte dal gestionale per ottenere maggior efficienza e risparmio di tempo nelle operazioni quotidiane.

Ricerca documenti

Un esempio illustra le funzionalità meglio di ogni descrizione. Supponiamo di lavorare su un PC con un emulatore 5250, di avere aperto una sessione e di posizionarci sulla maschera che elenca le fatture ricevute dalla società ACME Srl. Posizioniamo il cursore sulla fattura che vogliamo visualizzare e premiamo un apposito bottone nella barra dei bottoni dell'emulatore: il documento viene immediatamente visualizzato.

Il visualizzatore ci indica inoltre gli eventuali documenti collegati - nel nostro caso si tratta delle bolle associate alla fattura - che possiamo direttamente visualizzare.

Una volta visualizzato il documento, lo possiamo stampare o inviare via e-mail in formato PDF. Ovviamente altre maschere AS/400 possono essere "abilitate" su altri tipi di documento (ordini, offerte, pagamenti, ecc.)

Archiviazione documenti

Poniamoci ora nella situazione di voler archiviare le fatture fornitori. Senza *AS/400 Connector* saremmo obbligati a registrarle in AS/400, a scandirle e a digitare le chiavi di ricerca che poi sono quasi sempre una parte delle informazioni già fornite all'AS/400 durante la registrazione.

Invece *AS/400 Connector* permette di estrarre le informazioni direttamente dalla maschera AS400 rendendo l'operazione più veloce e più sicura.

L'archiviazione di documenti provenienti dall'esterno richiede la loro scansione; questa operazione non richiede particolare esperienza o capacità ma può richiedere tempo. Per questo motivo spesso si tende a non far effettuare la scansione al personale addetto alla registrazione delle fatture e a delegarla invece ad altro personale prima o dopo la registrazione.

AS400 Connector prevede le tre situazioni possibili di scansione anticipata, contemporanea o posticipata rispetto alla registrazione.

Archiviazione automatica da spool

Gli spool di stampa estratti da AS/400 devono essere "interpretati" e opportunamente trasformati in modo da renderli adatti per il modulo *Cold Connector*. *AS/400 Connector* esegue l'operazione automaticamente eliminando ogni intervento tra l'operazione di stampa sotto AS/400 e l'archiviazione in ScanView®.

Integrazione a più livelli

Un primo livello di integrazione consente di collegare ScanView® all'AS/400 senza intervenire sui sorgenti del gestionale. Tutte le funzionalità offerte dall'*AS/400 Connector* sono facilmente e immediatamente implementate.

Un livello più approfondito di integrazione consente di collegare completamente l'*AS/400 Connector* con il gestionale AS/400, in modo da collegare le funzioni dello stesso a quelle di ScanView® (cancella, modifica, ecc..).

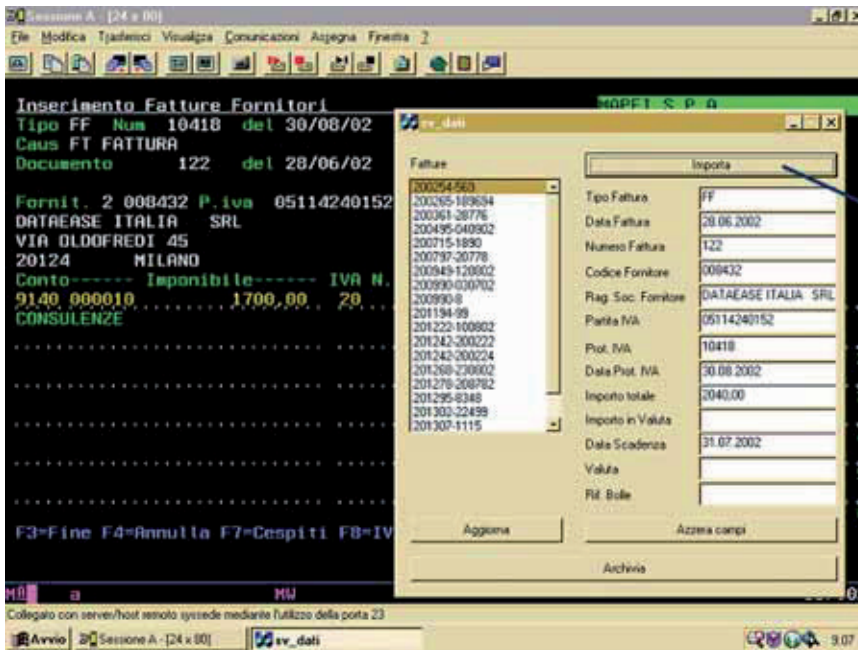

Archiviazione:

Una volta aperta la maschera di ScanView per l'archiviazione è sufficiente premere il pulsante "Importa" per far sì che i campi si riempiano automaticamente.

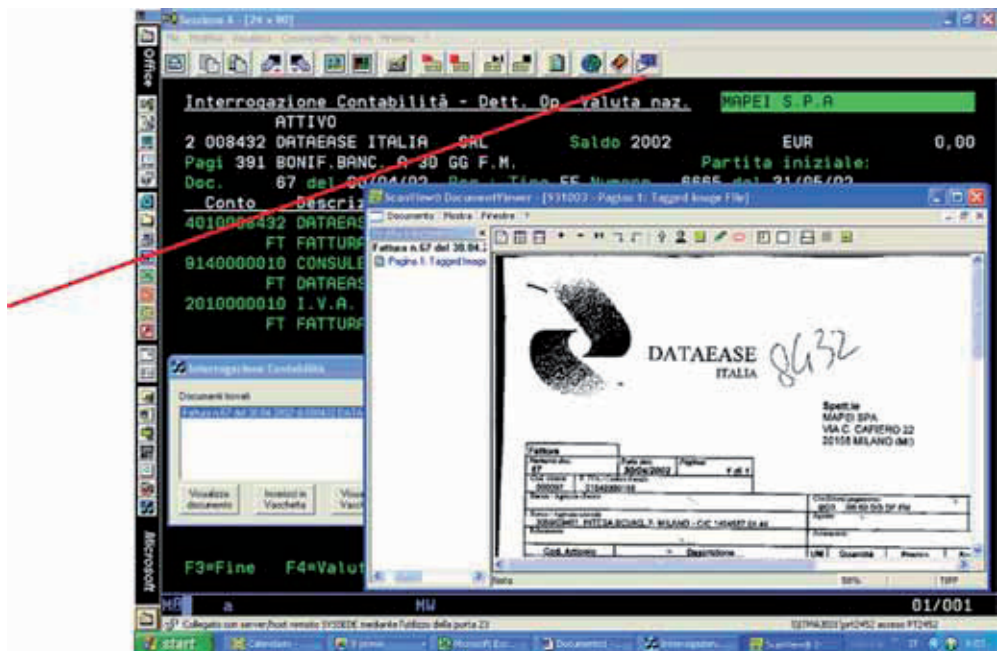

Ricerca:

Per eseguire tale operazione si può richiamare il documento direttamente dalla maschera di AS/400, premendo sull'apposito pulsante.

Sistemi operativi supportati:

- Windows NT 4
- Windows 98
- Windows 2000
- Windows XP
- Windows 2003

Emulatori AS/400 supportati:

- Emulatore 5250 Rumba
- Emulatore 3270 Rumba
- PC Support
- Elite

Requisiti minimi di sistema:

- 128 MB RAM
- ScanView® versione base

Produttore:



Distributore per l'Italia:



TESLA
SISTEMI INFORMATICI

Via Della Giardina, 19 - 20900 MONZA
Tel. +39 039.278.293.1
Fax +39 093.278.293.2
info@tesla.it - www.tesla.it