



ScanView®

Cold Server

Acquisire in automatico tutti i documenti generati e prodotti sotto forma di spool senza intervenire sui processi in uso.

Tutti i giorni vengono stampate dai mainframe grandi quantità di documenti che rimangono solo sulla carta. La ricerca tra questi di un particolare documento richiede tanto tempo da risultare improponibile per chiunque.

Con il Cold Server di ScanView® possono essere archiviati automaticamente tutti i documenti con la stessa struttura (ad es. le fatture attive, le bolle in uscita, gli ordini a fornitore, ecc.) permettendo così di accedere velocemente a uno qualunque di essi.

Nello spool originale vengono individuati ed estratti i singoli documenti che sono poi immagazzinati in ScanView® automaticamente, arricchiti dalle chiavi di indicizzazione necessarie per facilitarne la successiva ricerca. Non è necessario alcun intervento sui programmi che producono lo spool.

FormEdit di ScanView®

Prima di tutto occorre "insegnare" a ScanView® come sono fatti i documenti che devono essere archiviati via Cold. Lo si fa con lo strumento denominato FormEdit che possiede un editor integrato con il quale viene aperto un esempio del documento. Con il solo uso del mouse l'utente individua i campi chiave (ad es. il campo numero fattura, il campo data, il campo codice cliente, ecc.) che verranno poi usati come criteri di ricerca. La fase di "istruzione" continua specificando come può essere riconosciuto il "fine pagina" e il "fine documento".

Questo permette a ScanView® di spezzare lo spool in documenti e ogni documento in pagine. Infine viene specificato in quale directory verranno depositati gli spool.

È possibile associare ad ogni tipo di documento un'immagine di sfondo (il prestampato) che viene memorizzata una sola volta e utilizzata per la visualizzazione e la riproduzione dei documenti; Questo consente di ridurre al minimo lo spazio di occupazione di documenti archiviati. Lo spool originale deve essere in formato ASCII ma può contenere caratteri di controllo per realizzare il grassetto, il corsivo, il sottolineato e i caratteri compressi. L'importazione effettiva dei documenti può essere programmata (giornaliera, settimanale, mensile, ecc.). Questo permette di effettuare l'operazione di archiviazione di notte e rende l'intero processo completamente automatico: le fatture di vendita, i documenti di trasporto, le conferme d'ordine saranno prodotte e archiviate nel tempo senza più alcun intervento manuale.

Importazione dei dati

Il ColdServer di ScanView® importa tutti i documenti contenuti negli spool presenti nelle directory specificate. Lo fa ai tempi prestabiliti producendo un resoconto (log) delle attività svolte. ScanView® divide i dati nello spool in documenti e pagine, estrae le chiavi di ricerca dalle aree definite e verifica la consistenza dei dati. Terminata l'importazione gli spool originali possono essere cancellati o spostati altrove per liberare risorse. I documenti sono immediatamente disponibili in ScanView® per la ricerca tramite i campi e gli utenti autorizzati li potranno visualizzare e stampare.

Possibili aree di applicazioni

- Fatture di vendita
- Conferme d'ordine
- Documenti di trasporto
- Ordini a fornitori
- Documenti bancari
- Cedolini
- Mailing

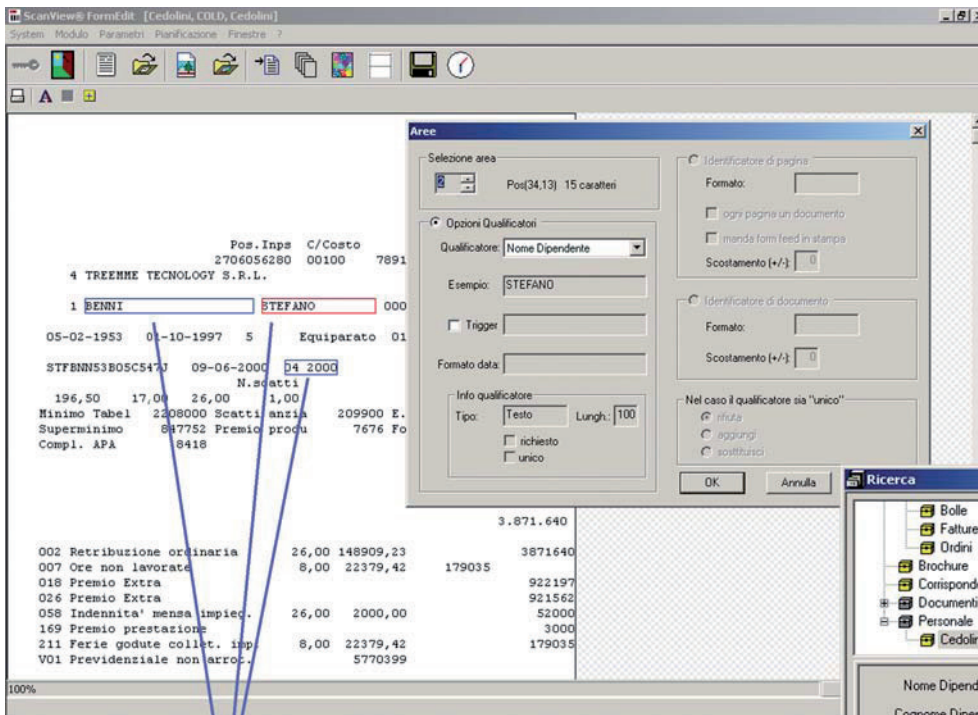

Le aree contenenti le chiavi che verranno utilizzate come criteri di ricerca vengono definite in ScanView® FormEdit semplicemente contornandole con il mouse.

Aree contenenti le informazioni da utilizzare come chiavi di ricerca.

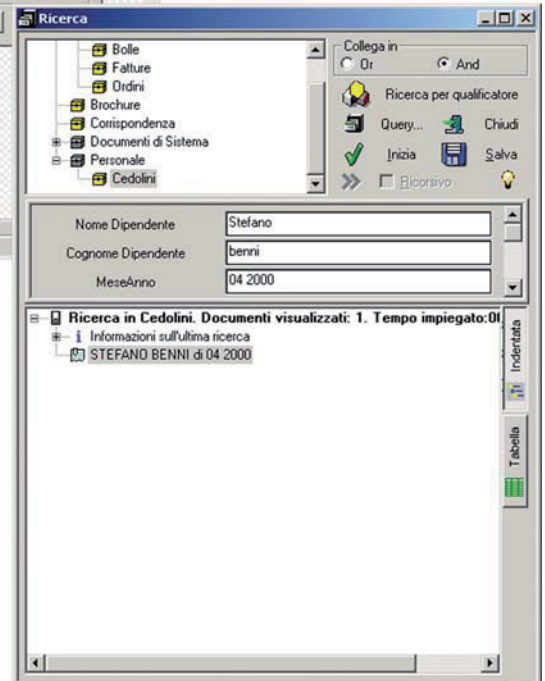
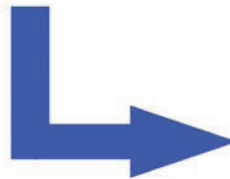

Sistemi operativi supportati:

- Windows NT 4
- Windows 98
- Windows 2000
- Windows XP
- Windows 2003

Requisiti minimi di sistema:

- 128 MB RAM
- ScanView® versione base

Produttore:



Distributore per l'Italia:



TESLA
SISTEMI INFORMATICI

Via Della Giardina, 19 - 20900 MONZA
Tel. +39 039.278.293.1
Fax +39 093.278.293.2
info@tesla.it - www.tesla.it